

aura

Cebilon
office pro

SOĞUK - SICAK SU SEBİLİ KULLANIM KILAVUZU

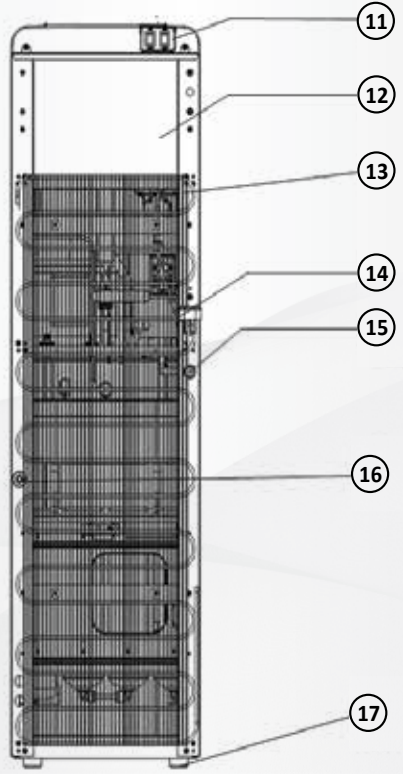

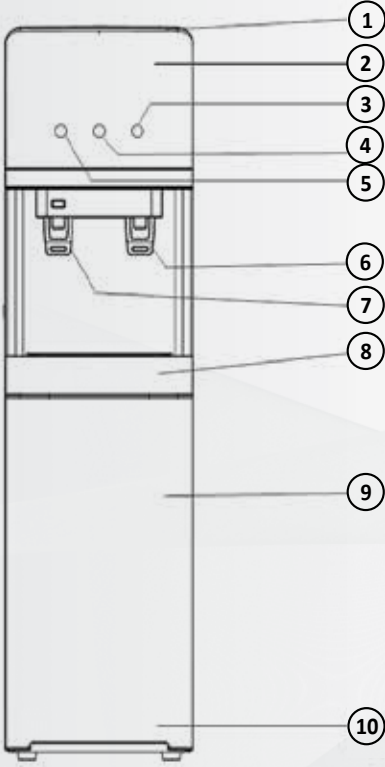

| NO. | Name | NO. | Name |
|-----|------------------------------|-----|---------------------------|
| 1 | Kapak | 11 | Isıtma / Soğutma Anahtarı |
| 2 | Ön Kapak | 12 | Arka Kapak |
| 3 | Isıtma Gösterge Işığı | 13 | Su Tankı |
| 4 | Güç Gösterge Işığı | 14 | Güç Kablosu |
| 5 | Soğutma Gösterge Işığı | 15 | Su Girişi |
| 6 | Soğuk Su Musluğu | 16 | Atık Su Çıkışı |
| 7 | Sıcak Su Musluğu | 17 | Plastik ayak |
| 8 | Su Tepsisi ve Tepsisi Kapağı | | |
| 9 | Kapı Yüzeyi | | |
| 10 | Alt taban | | |

İŞLEMLERİ

1. Su arıtmalı sebilimizde hazırladığınız suyla çay ve kahve ve soğuk içecek yapabilirsiniz. Evinizde, ofisinizde kullanıma uygundur.
2. Kendine özgü termal izolasyon (yalıtım) teknolojisi sayesinde, bu makine sıcak ve soğuk su arasındaki termal değişimi en aza indirir.

KURULUM TALİMATI

1. Cihazı çalıştırmadan önce düzeltmek ve güvenli şekilde kullanmak için lütfen bu kullanım kılavuzunu dikkatlice okuyun. Resimlerin veya yazılı açıklamaların listelendiği işaret veya uyarıların tamamını inceleyin.
2. Ekteki yedek parçaları kontrol edin (Küresel vana, besleme suyu bağlantısı ve hortumdan oluşmaktadır.) Küresel vanayı mutfak evyesinin altında bulunan 3/8 bağlantılı hortuma yada duvarda bulunan hatta bağlayın. Küresel vanaya teflon sarın ve hat almanın üzerine takın. Hortumun bir ucunu küresel vananın ucuna, diğer kısmını ise su arıtma cihazının inlet kısmına takın. Cihaz üzerinde drain kısmına hortumu takın ve bir ucunu gider borusunun orata doğru yerleştirin. Suyu açın ve 1 ve 2. filtreleri yıkayın (sediment ve gac karbonu birlikte yıkayın, çıkan suyu dışarı tahliye edin,) 3. filtre ile 5. filtreyi ayrı ayrı yıkayın ve sebil tankına bu suyu vermeyin. Makineyi ilk kez kullanırken, su çıkışı belki siyah renkte olabilir bu normaldir, siyah renk karbon filtreden gelmektedir. 30-40 saniye sonra su normal rengine dönecektir. Membran filtreyi takın ve 5 dakika boyunca suyu dışarı tahliye edin. Bağlantıyı tamamlayıp tanka su verebilirsiniz.
3. Soğuk ve sıcak su tankları dolduktan sonra fişi prize takın, güç düğmesini açın. Makine çalıştığında gösterge buna göre yanar. Su, nominal sıcaklığa ulaştığında ışık otomatik olarak söner.
4. Sıcak su içmek istiyorsanız, lütfen "ısıtma" düğmesine basınız, soğuk su içmek istiyorsanız, lütfen "soğutma" düğmesine basınız.

RO SİSTEM ŞEMASI

- Şebeke Suyu
- Tortusu Alınmış Su
- Tortusu ve Kloru Alınmış Su
- RO Suyu
- Atık Su

- 1- Regülatör
- 2- Su Kesme Aparatı
- 3- Alçak Basınç Switch
- 4- 5 Mikron Sediment Filtre
- 5- Basınç Pompası
- 6- Granül Aktif Karbon Filtre
- 7- Blok Karbon Filtre
- 8- Otomatik Kapama Valfi
- 9- Membran Filtre
- 10- Son Karbon Filtre
- 11- Yüksek Basınç Switch
- 12- Kısıcı
- 13- Tank Vanası
- 14- Temiz Su Tankı
- 15- Adaptör (24V DC)

DİKKAT!

Cihaz içerisindeki komponent veya bağlantılar pompalı ve pompasız model veya coğrafi bölgelere göre farklılık gösterebilir.

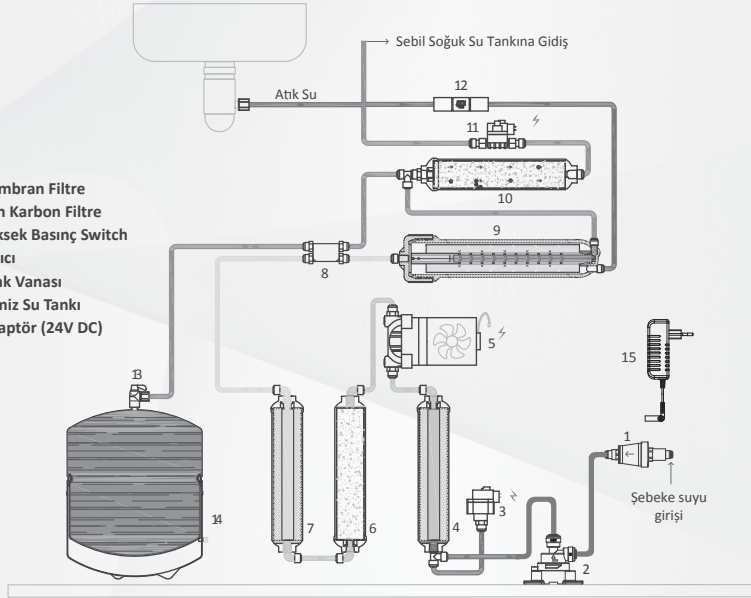

Filtrelerin Detay İşlevi: PP, 5 Micron Sediment Filtre

Bu filtreler, sıvının içerisinde askıda katı halde bulunan maddelerin oluşturduğu kirliliği ve bulanıklılığı önlemek amacıyla kullanılır ve her türlü kir, tortu, kum çözünen koloit ve 5 microndan büyük diğer kaba kirleticileri filtre etmektedir. İçme suyunun ilk filtrasyonudur.

Granül Aktif Karbon (GAC) Filtresi

Küçük kirleri süzer, organik maddeleri, kimyasal böcek ilaçlarını, artık kloru, ağır metalleri emer, farklı renk ve kokuyu giderir.

Mineralli Karbon Filtre

Tankta toplanan veya direkt membrandan gelen temiz suya musluktan akmadan önce mineral vererek zenginleştirir ve pH seviyesini düzenler.

Ters osmoz (RO) Membran Filtre

İnorganik tuzu ayırmak için, ters osmoz kullanarak, iyonlaşma malzemesi, mikro organizma, ağır metal, bakteri, virüs ve saf sudan gelen diğer zararlı maddeleri engeller.

Blok Karbon Filtre

Sediment ve Granül aktif karbon filtre görevini de yapar, Organik arıtım yapar ve suyun farklı kokularını giderir, tadı iyileştirir.

CIHAZINIZIN BAKIMI VE TAVSİYE EDİLEN FİLTRE DEĞİŞİM ARALIKLARI

Sisteminizi, verimli ve daha uzun ömürlü kullanabilmeniz için cihazınızın periyodik bakımlarını zamanında yaptırınız. Bakımlar, İhlas Yetkili Servisleri tarafından yapılmalıdır. İhlas Yetkili Servisleri tarafından bakımı yapılmayan cihazlar garanti kapsamı dışında kalacaktır. Aşağıda belirtilen değişim periyotları, normal şartlardaki şebeke sularında kullanılan cihazlar için tavsiye edilen sürelerdir. Cihazınızın kullanım şartları, giriş suyunun özelliklerine

klor ve tortu miktarına göre bu süreler değişebilir. Giriş suyunun kalitesi, klor oranı, tortu miktarı vb. bu faktörlerin başlıcalarıdır. Filtreler sarf malzemeleri olup garanti kapsamı haricindedir.

Sisteminizin verimli çalışabilmesi için Yetkili Servislerimiz, her altı ayda bir gerekli olan periyodik bakımları yapacaklardır.

| Filtre Adı | Ortalama Değişim Periyodu | Görevi |
|--------------------------|---------------------------|---|
| 5 Mikron Sediment Filtre | 6 Ay | Su içerisindeki kaba kirleri alarak, tortu filtrasyonu gerçekleştirir. Suyu mikron seviyesinde berrak hale getirir. Giriş suyunun özelliğine göre ömrü değişir. |
| GAC Filtre | 6-12 Ay | Kimyasal olarak su içerisindeki bütün gazları ve kloru kendi içerisinde tutar. Zamanında değişim hem klorun zararlarından korur, hemde membran filtrenin ömrünü uzatır. |
| Blok Karbon Filtre | 6-12 Ay | Sediment ve Granül aktif karbon filtre görevini de yapar, Organik arıtım yapar ve suyun farklı kokularını giderir, tadı iyileştirir. |
| Mineralli Karbon Filtre | 6-12 Ay | Suya mineral takviyesi yaparak pH seviyesini düzenler. |
| Membran | 2-5 yıl | Reverse Osmos olayının gerçekleştiği yerdir. Membran Filtrenin kullanım ömrü, şebeke suyundeki iyon yoğunluğu, arıtılan su miktarı ve periyodik bakımların zamanında yapılıp yapılmamasına göre değişecektir. |

Teknik Veriler

| | | | |
|----------------------------|-------------|---------------------------|----------------|
| Voltaj | 220-240V | Frekans | 50/60Hz |
| Isıtma Gücü | 570W | Soğutma Gücü | 70W |
| Sıcak Su Sıcaklık Derecesi | ≤90°C | Soğuk Su Soğutma Derecesi | ≥10°C |
| Isıtma Kapasitesi | 5L/h | Soğutma Kapasitesi | 2L/h |
| Soğutma | R134a/30g | Güç Tüketimi | 1.5kw.h/24h |
| Çalışma Basıncı | 0.1-0.4Mpa | Saf Su Akış Hızı | 11.8L/h |
| Ağırlıklar | 21.4Kg/23Kg | Ölçüler | 395*356*1185mm |

ELEKTRİK BAĞLANTI ŞEMASI

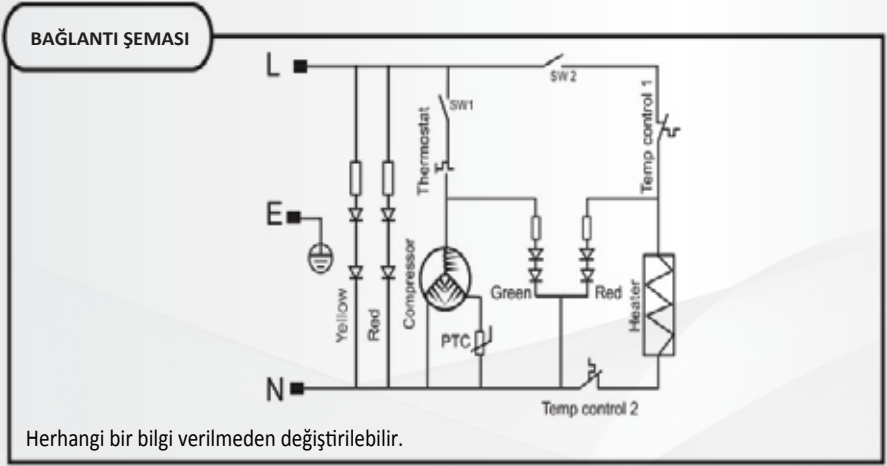

UYARI

- 1- Donmalara karřı gerekli tedbirler alınmalıdır.
- 2- Atık suya m¼dahale edilmemelidir.
- 3- Őebekeden çamurlu (killi) su geldięinde cihazın su giriřini kapatınız.
- 4- Őebeke suyu dıřında bir su kaynaęı kullanılacaksa dezenfekte iřlemi yapıldıęından emin olunuz. Ayrıca ilgili kurumlardan mutlaka iilebilir su raporu alınız.
- 5- Filtreler sarf malzemesi olup garanti kapsamı dıřındadır.

DİKKAT EDİLMESİ GEREKEN HUSUSLAR

- Cihaz evsel kullanım için tasarlanmıřtır. Depolama tankı, atık su hortumu, musluk gibi paraları kapalı ortamlara takılması, donma ve atık suyun akıřının engellenmemesi için gerekli tedbirler alınmalıdır.
- Cihaz uzun süre (1 aydan fazla gibi) kullanılmayacaksa giriř su vanası kapatılıp tank boşaltılmalı, tekrar devreye alınırken cihaz dezenfekte edilmesi için servis çağırılmalıdır.
- Evde hi kimsenin bulunmadıęı zamanlarda emniyet amalı cihazın su giriř vanasını kapatınız.
- Cihaza tamir ve bakım amalı m¼dahale edilmemelidir. Aksi takdirde cihaz garanti kapsamından ıkabilir. Bu iřlemler İhlas Yetkili Servislerince yapılmalıdır.
- Giriř suyu sıcaklıęı deęiřtike alınacak temiz su miktarı ve verimlilik deęiřebilir. Bu nedenle kiřın az, yazın daha fazla su alınabilir.
- Herhangi bir olumsuzlukta su giriř vanasını kapatıp İhlas Yetkili Servisine haber veriniz.
- Cihaz, birlikte verilen elektrik adaptörü ile kullanılmalıdır.
- Cihaza gelen Őebeke suyu aık iken adaptörün prize takılı olduğundan emin olunuz.

DİKKAT:

Bu makineyi kuru ve serin bir yerde saklayın ve doğrudan güneş ışığından kaçının.

Makinenin arka tarafı duvardan en az 20 cm uzakta olmalıdır. Makineyi asla kağıda veya köpük üzerine koymayın; bu, depo suyu veya dengesizliğe neden olabilecek dengesiz bir duruma neden olabilir. Bu makinenin yanına asla yanıcı bir şey koymayın.



1. Makinenin zarar görmesini önlemek için, tankların da bulunduğu arıtma sistemi suyla doluncaya kadar en az 15 dakika güç kablosunu takmayın veya ısıtma düğmesini (kırmızı) açmayın.

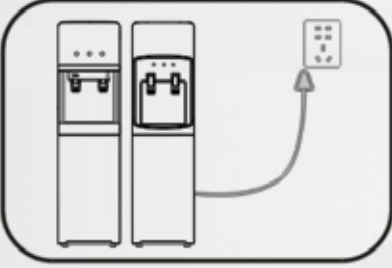

2. Uzun süre sıcak (veya soğuk) suya ihtiyaç duyulmaması durumunda, güç tasarrufu yapmak için düğmeyi kapatın.
3. Bu su sebili, üçüncü uçlu topraklama tapası ve topraklama koruma şalteriyle kullanılmalıdır.

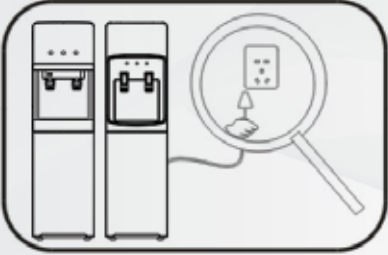

4. Arıtmalı Sebilin uzun süre kullanılmaması durumunda, fişi prizden çekiniz ve kalan suyu tahliye deliğinden boşaltınız.

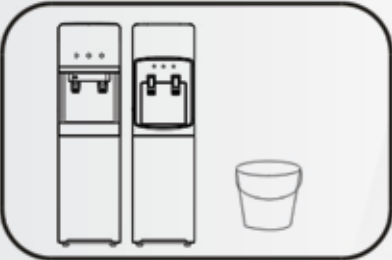

1. Makineyi temizlemek için asla kimyasal sıvılar kullanmayın. Suyun vücuda sıçramasından kesinlikle kaçının.

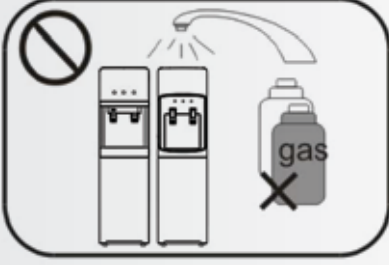

2. Makineyi açmak veya kapatmak için ON/ OFF düğmesini kullanmalısınız. Güç kablosunu takarak veya çıkararak makineyi açmayınız veya kapatmayınız. Yangından kaçınmak için hiçbir zaman güç kablosunu uzatmayın.
3. Güç kablosu veya diğer parçalar hasar gördüğü zaman profesyonel bir kişi tarafından değiştirilmelidir.
4. Kompresör sistemli su sebili modelinde, makineyi asla baş aşağı çevirmeyin veya 45 °dereceden fazla eğmeyin.
5. Ortam sıcaklığı normalden yüksek olduğu durumlarda soğutma süresi biraz daha uzun olacaktır.

KULLANIM SAHASI

Bu cihaz belediye arıtma aşamalarından geçmiş şebeke sularından içme suyu elde etmede kullanılır. Bu su mikrobiyolojik olarak güvenli, gerekli dezenfeksiyon işlemine tabi tutulmuş olmalıdır.

ÜRÜN TEMİZLİĞİ

Öncelikle, aşağıdaki talimatlara göre operasyondan önce fişi prizden çekiniz.

1. Sebilin sıcak ve soğuk tankları dolmadan, fişi takmayınız. Tanklar dolduktan sonra; sebili kullanmadan önce, sıcak su musluğunu ve soğuk su musluğunu iterek makineyi temizleyin, yaklaşık 1 litrelik su akışına izin verin.
2. Sebilinizi yılda en az bir defa, dezenfekte ettirin. Yetkili servisle görüşebilirsiniz.
3. Drenaj talimatı: muslukları açın ve kapağı ve kauçuk tıpayı makinenin arka tarafındaki su çıkışından alın. İçerisindeki suyu tahliye edin.
4. Makinenin yüzeyini temizlemek için herhangi bir bez kullanabilirsiniz.

Servis Noktaları

| | | | | |
|---------------|--------------|---------|-----------|--|
| ADANA | Seyhan | 0(322) | 431-89-00 | Döşeme Mah. Mehmet Nuri Sabuncu Bulvarı No: 49/101 Seyhan/Adana |
| ADANA | Ceyhan | 0(322) | 611-16-68 | Büyük Kırım Mah. Selahaddin Sepici Cad. No: 49 Ceyhan/Adana |
| ADANA | Kozan | 0(322) | 515-88-31 | Tufanpaşa Mah Hazer Sk. No: 14 Kozan/Adana |
| ADANA | Yüreğir | 0(3212) | 436-36-42 | Serinevler Mah. Yzb. Ağah Cad. No: 49 Zemin Kat Yüreğir/Adana |
| ADIYAMAN | Merkez | 0(416) | 214-18-88 | Turgut Reis Mah. 121. Sk. No: 4 Adıyaman |
| AFYON | Merkez | 0(272) | 213-82-77 | Dumlupınar Mah. Yzb. Ağah Cad. No: 24/A Afyon |
| AGRI | Merkez | 0(472) | 215-73-17 | Leylekpinar Mah. Kırılgaç Sk. No: 24 Ağrı |
| AKSARAY | Merkez | 0(382) | 213-15-24 | Muhsin Çelebi Mah. Fabrika Cad. No: 4 Aksaray |
| AMASYA | Merkez | 0(358) | 218-05-74 | Şehirüstü Mah.Toruntay Sk. No: 13/A Amasya |
| ANKARA | Çankaya | 0(312) | 425-69-42 | Strazburg Cad. No: 34/A Sıhhiye Çankaya/Ankara |
| ANKARA | Sincan | 0(312) | 269-99-90 | Andiçen Mah. Gümüşsuşu Cad. No: 11/A-B Sincan/Ankara |
| ANKARA | Polatlı | 0(312) | 622-95-96 | Polatlı Sümer Cad. No: 31/1 Polatlı/Ankara |
| ANKARA | Keçiören | 0(312) | 378-74-16 | Atapark Mah. Aşık Veysel Cad. No: 48/B-13 Keçiören/Ankara |
| ANTALYA | Muratpaşa | 0(242) | 311-98-00 | Muratpaşa Mah. 591 Sk. No: 13/A-14 Muratpaşa/Antalya |
| ANTALYA | Manavgat | 0(242) | 746-68-98 | Örnek Mah. 1060 Sk. No: 14/2 Manavgat/Antalya |
| ANTALYA | Alanya | 0(242) | 511-47-76 | Hacet Mah. Alaiye Cad. Gerailler Sk. Ferhatağa Apt. No: 4/A-B Alanya |
| ANTALYA | Korkuteli | 0(242) | 311-98-00 | Kiremitli Mah. 834 Sk. No: 2/D Korkuteli/Antalya |
| ANTALYA | Kepez | 0(242) | 241-43-44 | Mehmet Akif Ersoy Mah. Mehmet Atay Cad. No: 40/A Kepez/Antalya |
| AYDIN | Merkez | 0(256) | 212-00-25 | Güzelhisar Mah. 7 Eylül Cad. No: 99/A Aydın |
| AYDIN | Nazilli | 0(256) | 315-39-50 | Turan Mahallesi 348 Sk. No: 31/A Nazilli/Aydın |
| AYDIN | Söke | 0(256) | 512-81-78 | Cumhuriyet Mah. Koçlar Cad. No: 102/2/2 Söke/Aydın |
| AYDIN | Didim | 0(256) | 811-59-09 | Yeni Mahalle 819 Sk. No: 27 Didim/Aydın |
| BALIKESİR | Balikesir | 0(266) | 239-76-70 | Plevne Mah. Şafak Cad. No: 34/A Balikesir |
| BALIKESİR | Edremit | 0(266) | 372-35-58 | Camı Vasat Mah. 9 Eylül Cad. No: 13 Edremit/Balikesir |
| BALIKESİR | Bandırma | 0(266) | 714-23-87 | 17 Eylül Mah. Tren Yolu Sk. No:104/B Bandırma/Balikesir |
| BALIKESİR | Gönen | 0(266) | 772-57-55 | Kurtuluş Mah. Kurtuluş Cd.No: 35/A Gönen/Balikesir |
| BARTIN | Merkez | 0(378) | 228-42-03 | Orta Mah. 201 Nolu Sk. No: 9 Bartın |
| BATMAN | Merkez | 0(488) | 212-85-90 | Raman Mah. Serhat Cad. No: 25/A Batman |
| BAYBURT | Merkez | 0(458) | 211-41-90 | Şeyhhayran Mah. Osman Okutmuş Cad. No: 8/A Bayburt |
| BİLECİK | Merkez | 0(228) | 212-69-82 | Gazipaşa Mah. Gülistan Sk. No: 2 Bilecik |
| BOLU | Merkez | 0(374) | 215-72-20 | Tabaklar Mah. Haznedarlar Sk. No: 12-14/20 Bolu |
| BURSA | Osmangazi | 0(224) | 271-41-51 | Kırcaali Mah. Gazılar Cad. Anafartalar Sk. No: 5/A Osmangazi/Bursa |
| BURSA | Gemlik | 0(224) | 271-41-51 | Doktor Ziya Kaya Mah. Orhangazi Cd. No: 14 Gemlik/Bursa |
| BURSA | İnegöl | 0(224) | 711-59-15 | Turgut Alp Mah. Kula Sk. No: 48 İnegöl/Bursa |
| BURSA | Karacabey | 0(266) | 239-76-70 | Karaca Ahmet Mah. 143. Sk. No: 8/10/B Karacabey/Bursa |
| BURSA | Orhangazi | 0(224) | 573-43-10 | Camikebir Mah. M.K.P. Cad. No: 20 Orhangazi/Bursa |
| BURSA | Nilüfer | 0(224) | 453-40-50 | Konak Mah. Konak Cad. No: 55/B Nilüfer/Bursa |
| ÇANAKKALE | Merkez | 0(286) | 212-85-94 | Barbaros Mah. Hüsnü Kılıç Sk. No: 23/9 Çanakkale |
| ÇANAKKALE | Çan | 0(286) | 416-39-06 | İstiklal Mah. Şehit Mustafa Kaya Cad. No: 1/5 Çan/Çanakkale |
| ÇANAKKALE | Biga | 0(286) | 316-63-23 | Hamdi Bey Mah. İstiklal Cad. No: 188/A Biga/Çanakkale |
| ÇANAKKALE | Ezine | 0(286) | 618-39-71 | Camikebir Mah. Abdurrahman Bey Cad.No: 4/D Ezine/Çanakkale |
| ÇANAKKALE | Lapseki | 0(286) | 566-38-99 | Cumhuriyet Mah. Yahyaçavuş Cad. No: 4/A Lapseki/Çanakkale |
| ÇANKIRI | Merkez | 0(376) | 213-93-77 | Buğday Paz. Mah. Atatürk Bul. No:46 Çankırı |
| ÇORUM | Merkez | 0(364) | 226-62-22 | Karakeçili Mah. Albayrak Cad. 7. Sk. No:2/C Çorum |
| DENİZLİ | Topraklık | 0(258) | 265-96-51 | Topraklık Mah. 619 Sk. No:101/A Topraklık/Denizli |
| DENİZLİ | Acıpayam | 0(258) | 518-51-55 | Yeni Mah. Sanayi Bulvarı No:2/B Acıpayam/Denizli |
| DENİZLİ | M.Efendi | 0(258) | 261-44-36 | Günbattı Mah. Yeşilköy Cad.No:97 Ayıldız St. B Blok M.Efendi/Denizli |
| DIYARBAKIR | Bağlar | 0(412) | 229-03-31 | Bağçılar Mah. Aram Tigran Bulv. Kılıç 11. Sitesi A Blok No:18 A Diyarbakır |
| DÜZCE | Merkez | 0(380) | 523-10-86 | Cedidiye Mah. Eski Bolu Cad. No:84/B Düzce |
| EDİRNE | Merkez | 0(284) | 213-12-88 | Sabuni Mah. Banka Ara Sk. No:12 Edirne |
| ELAZIĞ | Merkez | 0(424) | 237-76-31 | Kültür Mahallesi Şehit İdris Doğan Caddesi No:64/A Merkez / Elazığ |
| ERZİNCAN | Merkez | 0(446) | 223-46-36 | Vali Recep Yazıcıoğlu Cad.No:13/B Erzincan |
| ERZURUM | Yakutiye | 0(442) | 234-76-91 | Ömer Nasuhi Bilmen Mah. Şehit Batkan Avcı Cad. No:12 Yakutiye/Erzurum |
| ESKİŞEHİR | Merkez | 0(222) | 234-36-07 | İstiklal Mah. Şairfuzuli Cad. No:21/B Eskişehir |
| ESKİŞEHİR | Tepebaşı | 0(222) | 222-14-45 | Tunalı Mah. Gaffar Okkan Cad. No:11/A Tepebaşı/Eskişehir |
| GAZİANTEP | Şehitkamil | 0(342) | 230-72-99 | İncilpınar Mah. Muammer Aksoy Bul. No:10 Şehitkamil/Gaziantep |
| GİRESUN | Merkez | 0(454) | 212-93-50 | Hacı Siyam Mah. Bozbağ Cad. Kankaya Apt. No: 2/B Giresun |
| HATAY | Antakya | 0(326) | 216-21-30 | Cumhuriyet Mah. Cumhuriyet Cad. Çeşme Sk. No:3/A Antakya/Hatay |
| HATAY | İskenderun | 0(326) | 613-13-25 | Kurtuluş Mah. Şehit Oğuz Yener Cad. No:56/D İskenderun/Hatay |
| ISPARTA | Merkez | 0(246) | 218-70-61 | Sermet Mah. Aksu Cad. No:75/A Isparta |
| İÇEL | Merkez | 0(324) | 337-28-80 | Mahmudiye Mah. Hastane Cad. 4813 Sk. No:4 Mersin/İçel |
| İÇEL | Silifke | 0(324) | 714-18-41 | Göksu Mah. 67 Sk. No:7/D Silifke/İçel |
| İÇEL | Tarsus | 0(324) | 614-47-88 | Eski Ömerli Mah. İstiklal Cad. No:16 Tarsus/İçel |
| İÇEL | Erdemli | 0(324) | 515-93-03 | Akdeniz Mah. Atatürk Cad. No:132/C-D Erdemli/İçel |
| İÇEL | Anamur | 0(324) | 814-84-58 | Yeşilyurt Mah. Akdeniz Cad. No:60/A Anamur/İçel |
| İÇEL | Mezitli | 0(324) | 504-15-77 | Merkez Mah. 52085 Sk. Özel Şahin Towers Apt. Zemin Kat 9 C Mezitli / İçel |
| İSTANBUL(ASY) | Pendik | 0(216) | 598-07-75 | Sapanbağları Mah. Yeni Mithat Paşa Cad. No:11 Pendik/İstanbul |
| İSTANBUL(ASY) | Sultanbeyli | 0(216) | 496-42-09 | Abdurrahman Gazi Mah. Hayat Cad. No.74 A-B Sultanbeyli/İstanbul |
| İSTANBUL(ASY) | Ümraniye | 0(216) | 443-92-14 | İstiklal Mah. Kavaklıdere Mah. No:42- 44 C/1 Ümraniye/İstanbul |
| İSTANBUL(ASY) | Ümraniye | 0(216) | 449-00-96 | Atatürk Mah. Fatih Sultan Mehmet Cad. Can Sokak No:2/1 Ümraniye/İstanbul |
| İSTANBUL(ASY) | Maltepe | 0(216) | 390-83-13 | Girne Mah. Narlıdere Cad. No:12/A Maltepe/İstanbul |
| İSTANBUL(AVR) | Kağıthane | 0(212) | 210-73-17 | Talat Paşa Mah. Akçalı Sk. No.4 Kağıthane/İstanbul |
| İSTANBUL(AVR) | Bağcılar | 0(212) | 578-46-67 | Merkez Mah. Güngören Cad. No:41/B Bağcılar/İstanbul |
| İSTANBUL(AVR) | Fatih | 0(212) | 534-12-00 | Fatih Cad. No:92/A Fatih/İstanbul |
| İSTANBUL(AVR) | 500 Evler | 0(212) | 477-73-74 | Eski Edirne Asfaltı 392/A Gaziosmanpaşa/İstanbul |
| İSTANBUL(AVR) | Arnavutköy | 0(212) | 597-07-08 | İslambey Mah. Funda Sk. No:4-1 Arnavutköy/İstanbul |
| İSTANBUL(AVR) | Bahçelievler | 0(212) | 452-96-59 | Çobançeşme Mah. Rüstem Paşa Sk. No:39/A Bahçelievler/İstanbul |
| İSTANBUL(AVR) | Eyüp | 0(212) | 427-74-16 | Çırçır Mah. Dönmez Sk. Can Apt. No:59/A Eyüp/İstanbul |

Servis Noktaları

| | | | |
|---------------|-------------|------------------|--|
| İSTANBUL(AVR) | Büyükcemece | 0(212) 883-83-19 | Mimarsinan Merkez Mah. İnönü 2 Cd. Dış Kapı No:1/30 Dış Kapı No:2 A D.1 |
| İSTANBUL(AVR) | Avcılar | 0(212) 695-19-91 | Merkez Mah. Yeşil Sk. No:14 Avcılar/İstanbul |
| İSTANBUL(AVR) | Beylikdüzü | 0(212) 875-95-10 | Yakuplu Mah. Hürriyet Bulvarı No:131 Beylikdüzü/İstanbul |
| İSTANBUL(AVR) | Güngören | 0(212) 555-10-20 | Haznedar Mah. Şevket Dağ Cad. No:94/B Güngören/İstanbul |
| İSTANBUL(AVR) | Esenyurt | 0(212) 450-25-17 | Örnek Mah. Fikri Sönmez Cad. No:2/1 Esenyurt/İstanbul |
| İZMİR | Karşıyaka | 0(232) 341-05-48 | Bahçelievler Mah. Zübeyde Hanım Cad. No:112/A-1 Karşıyaka/İzmir |
| İZMİR | Bornova | 0(505) 385-51-19 | Kızılay Mahallesi 507. Sokak No: 17/A Bornova/İzmir |
| İZMİR | Konak | 0(232) 445-55-02 | 1419 Sk. No:30/A Kahramanlar Mah. Konak/İzmir |
| İZMİR | Torbali | 0(232) 855-56-69 | Ertuğrul Mah. Cumhuriyet Cad. No:8 Torbali/İzmir |
| İZMİR | Bergama | 0(232) 632-32-10 | Turabay Mah. İsmet İnönü Cad. No:124/C Bergama/İzmir |
| İZMİR | Ödemiş | 0(532) 731-78-64 | İnönü Mah. İnceoğlu Sk. No:36/5 Ödemiş/İzmir |
| İZMİR | Buca | 0(232) 438-50-19 | Efeler Mah. 348 Sk. No:27/A Buca/İzmir |
| İZMİR | Karabağlar | 0(232) 255-96-67 | F. Altay Mah. 65/12 Sk. No:43/A Karabağlar/İzmir |
| K.MARAŞ | Merkez | 0(344) 235-50-04 | Hayrullah Mah. Sandalzade Bulvarı No:52/C Kahramanmaraş |
| K.MARAŞ | Elbistan | 0(344) 415-13-86 | Güneşli Mah. Şeker Sk. No:4/D Elbistan/Kahramanmaraş |
| KARABÜK | Merkez | 0(370) 412-70-98 | Hürriyet Mah. Zonguldak Cad. No:33 Karabük |
| KARAMAN | Merkez | 0(338) 214-22-50 | Ahi Osman Mah. 33. Sk. No:10/B Karaman |
| KARS | Merkez | 0(474) 223-01-60 | İstasyon Mah. Faik Bey Çikmaz Sok. Ağaç Yapı Serhatcan Apt. No:2 D.10 Kars |
| KASTAMONU | Merkez | 0(366) 214-05-53 | Aktekke Mah. Erturan Sk. No:6 Kastamonu |
| KAYSERİ | Kocasinan | 0(352) 320-82-81 | Gevher Nesibe Mah. Temizel Sk. No:17/A Kocasinan/Kayseri |
| KIRIKKALE | Merkez | 0(318) 218-60-70 | Kaletaş Mah. Zümrüt Kale Bulv. No:135 Kırıkkale |
| KIRKLARELİ | Merkez | 0(288) 212-03-38 | K. İbrahim Mahallesi Kurtuluş Cad. No:18 Kırklareli |
| KIRKLARELİ | Lüleburgaz | 0(288) 412-55-55 | İnönü Mahallesi Hürriyet Cad. No:36/A Lüleburgaz/Kırklareli |
| KİRŞEHİR | Merkez | 0(386) 213-70-64 | Aşıkpaşa Mah. 53. Sk. No:1/1-21 Kırşehir |
| KOCAELİ | Izmit | 0(262) 323-69-46 | Yenişehir Mah. Turangüneş Cad. No 272/6A İzmit/Kocaeli |
| KOCAELİ | Gebze | 0(262) 646-02-57 | Hacı Halil Mah. Ali Rıza Efendi Cad. 1231 Sk. No:21 Gebze/Kocaeli |
| KONYA | Selçuklu | 0(332) 236-67-58 | Nişantaşı Mah. Şahinaga Sk. No:18/A Selçuklu/Konya |
| KONYA | Akşehir | 0(332) 812-83-24 | Meydan Mah. Meşale Sk. No:2/F Akşehir/Konya |
| KÜTAHYA | Merkez | 0(274) 224-64-16 | Servi Mah. Servi Sk. No:99/C Kütahya |
| MALATYA | Merkez | 0(422) 325-54-75 | Nasuhi Cad. Sevgili Sk. No:6/D Malatya |
| MANİSA | Yunus Emre | 0(236) 234-45-66 | Aynı Ali Mah. Kenzi Cad. No:13/A Yunus Emre/Manisa |
| MANİSA | Akhisar | 0(236) 413-64-04 | İnönü Mah. 154. Sk. No:17/A Akhisar/Manisa |
| MANİSA | Alaşehir | 0(236) 654-33-63 | 5 Eylül Mah. Atatürk Bulvar. No:97/A Alaşehir/Manisa |
| MANİSA | Salihli | 0(236) 715-09-32 | Zafer Mah. Belediye Cad. No:45 Salihli/Manisa |
| MANİSA | Soma | 0(236) 614-06-19 | Kurtuluş Mah. C. Nuğmanoğlu Sk. N:19 Soma/Manisa |
| MANİSA | Turgutlu | 0(236) 313-28-78 | Altay Mah. Manifaturacılar Sk. No:52/D Turgutlu/Manisa |
| MARDİN | Merkez | 0(482) 212-95-11 | 13 Mart Mah. Hürriyet Cad. Özçokan Apt. No:2 Artuklu/Merkez |
| MUĞLA | Merkez | 0(252) 212-14-17 | Orhaniye Mah. Şevki Oktay Sk.No:7/A Muğla |
| MUĞLA | Milas | 0(252) 512-57-86 | Hacı İlyas Mah. Aralık Sok. No :6 Milas/Muğla |
| MUĞLA | Fethiye | 0(252) 614-44-50 | Cumhuriyet Mah. Çarşı Cad. No:55/A Fethiye/Muğla |
| MUĞLA | Ortaca | 0(252) 282-22-26 | Atatürk Mah. İnönü Cad. No: 9/A Ortaca/Muğla |
| MUĞLA | Marmaris | 0(252) 412-33-99 | Tepe Mah. 61 Sk. No:8/F Marmaris/Muğla |
| MUŞ | Merkez | 0(436) 212 72 76 | Atatürk Bulvarı Hükümet Konağı Karşısı İstasyon Caddesi No: 152/B Samsun |
| MUĞLA | Bodrum | 0(252) 319-73-70 | Cevat Şakir Mah. Hoca Ahmet Yesevi Sk. No:12 Bodrum/Muğla |
| NEVŞEHİR | Merkez | 0(384) 212-14-19 | Emek Mah. Saatçı Hoca Cad. No:31/B Nevşehir |
| NİĞDE | Merkez | 0(388) 232-08-32 | Esenbey Mah. Ebeoğlu Sk. Arı Sitesi C Blok 4/A Niğde |
| ORDU | Merkez | 0(452) 225-30-37 | Yeni Mah. 339 Sk. No:6/A Altınordu/Ordu |
| ORDU | Fatsa | 0(452) 400-44-33 | Mustafa Kemal Paşa Mah. Gonca Sk. No:4 Fatsa/Ordu |
| ORDU | Ünye | 0(452) 333-03-01 | Liseler Mah. Fatih Sultan Mehmet Caddesi 3. Sokak No: 13/B Ünye/Ordu |
| OSMANİYE | Kadirli | 0(328) 717-46-08 | Pazar Mah. Ahmet Ballı Cad. No:66 Kadirli/Osmaniye |
| OSMANİYE | Merkez | 0(328) 813-11-84 | Cumhuriyet Mah. Kazım Karabekir Cad. No:37A/C Osmaniye |
| RİZE | Merkez | 0(464) 223-55-51 | Eminettin Mah. Atatürk Caddesi A Blok No:223/D Rize |
| SAKARYA | Adapazarı | 0(264) 278-15-34 | Yeniğün Mah. Yeğenler Caddesi No:117 Erenler Sakarya/Adapazarı |
| SAMSUN | Merkez | 0(362) 431-63-53 | Pazar Mah. 100. Yıl Bulvarı No:77 Samsun |
| SAMSUN | Çarşamba | 0(362) 834-33-00 | Sungurlu Mah. Şehit Pilot Yüzbaşı Ümit Özer Sok. No:5/A Çarşamba/Samsun |
| SAMSUN | Bafra | 0(362) 542-62-12 | Emir Efendi Mah. Emir Efendi Geçidi Sk. No:4 Bafra/Samsun |
| SAMSUN | İlkadım | 0(362) 431-63-53 | Adalet Mah. Muhteşem Süleyman Caddesi No: 15 İlkadım/Samsun |
| SAMSUN | Vezirköprü | 0(360) 647-19-89 | Fazıl Ahmet Paşa Mah. 1. Kültür Sok. 110.Sokak No:45 Vezirköprü/Samsun |
| SAMSUN | Terme | 0(362) 876-94-01 | Fenk Mah. Alparslan Sokak No: 4 Terme/Samsun |
| SIIRT | Merkez | 0(484) 223-81-70 | Yeni Mah. Hazreti İbrahim Hakki Cad. No:21 Siirt |
| SİNOP | Merkez | 0(368) 260-00-03 | Camiî Kebir Mah. Demirci Sok. No:25 Sinop |
| SİVAS | Merkez | 0(346) 224-68-95 | Yahyabey Cad. No:27/A Sivas |
| ŞANLIURFA | Hamidiye | 0(414) 313-88-38 | Hamidiye Mah. Mehmet Akif Ersoy Cad. Yağmur Apt. No:43 Şanlıurfa |
| TEKİRDAĞ | Malkara | 0(282) 427-63-05 | Cami Atik Mah. Gökçeme Sk. No:3/B Malkara/Tekirdağ |
| TEKİRDAĞ | Merkez | 0(282) 260-57-90 | Yavuz Mah. İktisat Sk. No:1 Tekirdağ |
| TEKİRDAĞ | Çorlu | 0(282) 651-50-97 | Muhittin Mah. Yaprak Sk. No:6/A Çorlu/Tekirdağ |
| TEKİRDAĞ | Çerkezköy | 0(282) 726-34-98 | Gazi Mustafa Kemal Paşa Mah. Tokuşlar Sk. No:17 Çerkezköy/Tekirdağ |
| TOKAT | Merkez | 0(356) 213-36-16 | Ali Paşa Mah. Gazipaşa Cad. 4.Sk. No:5 Tokat |
| TOKAT | Erbaa | 0(356) 715-41-95 | Cumhuriyet Mah. Ereğ Cad. No:56/2 Erbaa/Tokat |
| TOKAT | Turhal | 0(356) 275-41-51 | Celal Mah. Cumhuriyet Cad. Alemeği Sk. No:24 Turhal/Tokat |
| TRABZON | Merkez | 0(462) 229-98-10 | İnönü Mah. Trabzonspor Bulvarı 1 Nolu Kavak Meydan Sk. No:25 Trabzon |
| UŞAK | Merkez | 0(276) 223-99-10 | Sarayaltı Mah. Fatih Cad. No:90/B Uşak |
| VAN | Merkez | 0(432) 215-12-41 | Serhat Mah. 1001 Sk. No:4 Van |
| YALOVA | Merkez | 0(226) 814-71-42 | Cumhuriyet Cad. No: 59 Yalova |
| ZONGULDAK | Merkez | 0(372) 252-10-20 | Terakki Mah. Mehmet Akif Ersoy Cad. 61/2 Merkez/ Zonguldak |
| ZONGULDAK | Çaycuma | 0(372) 600-04-22 | Çay Mah. Dr. Sezai Öztürk Sk. No:4/A Çaycuma/Zonguldak |
| ZONGULDAK | Devrek | 0(372) 556-00-11 | İsmetpaşa Mah. Candan Sk. No:5/B Devrek/Zonguldak |

GARANTİ BELGESİ

Üretici veya İthalatçı Firmanın:

Ünvanı : İhlas Pazarlama A.Ş.

Adresi : Merkez Mahallesi 29 Ehim Caddesi
İhlas Plaza No:II B/II
Yenibosna Bahçelievler,
İstanbul / Türkiye, 34197

Telefonu : 444 49 49

Satıcı Firmanın:

Ünvanı :

Adresi :

Telefonu :

Faks :

E-posta :

Fatura Tarih ve Sayısı:

Teslim Tarihi ve Yeri :

Yetkilinin İmzası :

Firmanın Kaşesi :

Yetkilinin İmzası:

Firmanın Kaşesi:

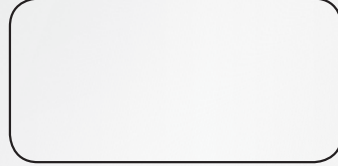

Malın

Cinsi : Su Sebili

Markası : Aura Cebilon Office Pro

Modeli :

Garanti Süresi : 2 Yıl

Azami Tamir Süresi : 20 İş Günü

Bandrol ve Seri No :

1) Aura Cebilon Office Pro su sebili kullanma kılavuzunda gösterildiği şekilde kullanılması ve Aura Cebilon Office Pro'nun yetkili kıldığı servis elamanları dışındaki şahıslar tarafından bakım, onarım veya başka nedenlerle müdahale edilmemiş olması şartıyla üretim hatalarına karşı 2 (iki) yıl süre ile garanti edilmiştir. Garanti süresi, malın teslim tarihinden itibaren başlar ve 2 (iki) yıldır.

2) Malın bütün parçaları dahil olmak üzere tamamı garanti kapsamındadır.

3) Malın ayıplı olduğunun anlaşılması durumunda tüketici, 6502 sayılı Tüketicinin Korunması Hakkında Kanununun 11.maddesinde yer alan;

- a- Sözleşmeden dönme
- b- Satış bedelinden indirim isteme
- c- Ücretsiz onarılmasını isteme
- d- Satılanın ayıpsız bir misli ile değiştirilmesini isteme haklarından birini kullanabilir.

4) Tüketicinin bu haklardan ücretsiz onarım hakkını seçmesi durumunda satıcı; işçilik masrafı, değiştirilen parça bedeli ya da başka herhangi bir ad altında hiçbir ücret talep etmeksizin malın onarımını yapmak veya yaptırmakla yükümlüdür. Tüketici ücretsiz onarım hakkını üretici veya ithalatçıya karşı da kullanabilir. Satıcı, üretici ve ithalatçı tüketicinin bu hakkını kullanmasından müteselsilen sorumludur.

5) Tüketicinin, ücretsiz onarım hakkını kullanması halinde malın;

- Garanti süresi içinde tekrar arızalanması
- Tamiri için gereken azami sürenin aşılması
- Tamirinin mümkün olmadığının, yetkili servis istasyonu, satıcı, üretici veya ithalatçı tarafından bir raporla belirlenmesi durumlarında;

tüketici malın bedel iadesini, ayıp oranında bedel indirimi veya imkân varsa malın ayıpsız misli ile değiştirilmesini satıcıdan talep edebilir. Satıcı, tüketicinin talebini reddedemez. Bu talebin yerine getirilmemesi durumunda satıcı, üretici ve ithalatçı müteselsilen sorumludur.

6) Malın tamir süresi 20 iş gününü geçemez. Bu süre, garanti süresi içerisinde mala ilişkin arızanın yetkili servis istasyonuna veya satıcıya bildirim tarihi, garanti süresi dışında ise malın yetkili servis istasyonuna teslim tarihinden itibaren başlar. Malın arızasının 10 iş günü içerisinde giderilememesi halinde, üretici veya ithalatçı; malın tamiri tamamlanıncaya kadar, benzer özelliklere sahip başka bir malı tüketicinin kullanımına tahsis etmek zorundadır. Malın garanti süresi içerisinde arızalanması durumunda, tamirde geçen süre garanti süresine eklenir.

7) Malın kullanma kılavuzunda yer alan hususlara aykırı kullanılmasından kaynaklanan arızalar garanti kapsamı dışındadır.

8) Tüketici, garantiden doğan haklarının kullanılması ile ilgili olarak çıkabilecek uyuşmazlıklarda yerleşim yerinin bulunduğu veya tüketici işleminin yapıldığı yerdeki Tüketici Hakem Heyetine veya Tüketici Mahkemesine başvurabilir.

9) Satıcı tarafından bu Garanti Belgesinin verilmemesi durumunda, tüketici Ticaret Bakanlığı Tüketicinin Korunması ve Piyasa Gözetimi Genel Müdürlüğüne başvurabilir.

ÖZEL HUSUSLAR

1. Yetkili servisler dışında yapılan müdahaleler ürünün garanti kapsamından çıkmasına sebep olur.

2. Cihazın tüketiciye tesliminden sonra, nakliye, sevkiyat, düşürme ve çarpma nedeniyle oluşan arıza, bozulma, kırılma ve çizilmeler hatalı kullanma, şebekedeki voltaj düşüklüğü veya yüksekliği nedeniyle oluşacak olan arızalar ve cihazın donması sonucu oluşacak arızalar garanti kapsamına girmez.

3. Cihazda entegre olarak bulunan arıtma sistemindeki filtreler (Sediment, karbon, post filtre, membran sistemi) sarf malzemesi olduğundan garanti kapsamına girmez.

aura
Cebilon
office pro